МУНИЦИПАЛЬНОЕ БЮДЖЕТНОЕ УЧРЕЖДЕНИЕ
ДОПОЛНИТЕЛЬНОГО ОБРАЗОВАНИЯ СТ.КАЛИНИНСКОЙ

Сопровождение детей с особыми образовательными потребностями в художественной направленности в условиях МБУ ДО ДДТ ст.Калининской

За каждым ребёнком признаётся право на получение образования, отвечающего его потребностям и полноценно использующего возможности развития. Это обуславливает важнейшие инициативы и ориентиры новой образовательной политики. Современные требования, которые предъявляются к теории и практике образования, актуализируют проблему поиска наиболее эффективных методов и приемов коррекционно-развивающей работы с детьми с ограниченными возможностями здоровья, путей совершенствования организации, содержания и методик их обучения и воспитания.

Подходы в организации обучения

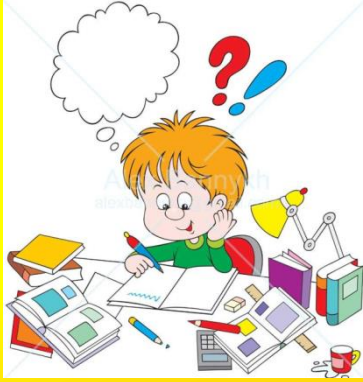

- **дифференцированное обучение** детей с нарушениями физического и ментального развития в специальных (коррекционных) учреждения I-VIII видов;
- - **интегрированное обучение** детей в специальных группах в учреждениях дополнительного образования;
- - **инклюзивное обучение**, когда дети с особыми образовательными потребностями обучаются в группе вместе с обычными детьми.

С чего начинается деятельность педагога?

- знакомство с диагнозом и изучение литературы по данному заболеванию;
- получение информации о родителях, внутрисемейной ситуации и индивидуально-личностных особенностях учащегося;
- изучение СФГОС и программ специальных (коррекционных) учреждений;
- написание программы

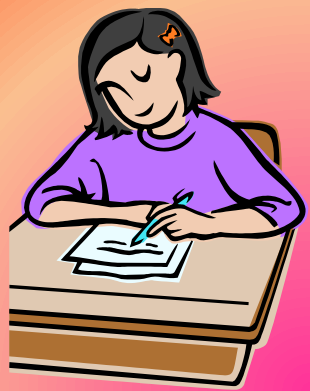

Повышение уровня компетенции

Муниципальное автономное образовательное учреждение дополнительного образования детей Центр дополнительного образования детей

«МЕЖШКОЛЬНЫЙ ЭСТЕТИЧЕСКИЙ ЦЕНТР» -АССОЦИРОВАННАЯ ШКОЛА ЮНЕСКО

ФЕДЕРАЛЬНАЯ СТАЖИРОВОЧНАЯ ПЛОЩАДКА В НАПРАВЛЕНИИ «РАСПРОСТРАНЕНИЕ ПО ВСЕЙ ТЕРРИТОРИИ РОССИЙСКОЙ ФЕДЕРАЦИИ СОВРЕМЕННЫХ МОДЕЛЕЙ УСПЕШНОЙ СОЦИАЛИЗАЦИИ ДЕТЕЙ»

СЕРТИФИКАТ

выдан в том, что **Додура Зоя Леонидовна** приняла участие в обучающем семинаре (36 часов) по теме «Требования к адаптации программы дополнительного образования и специальных образовательных условий их реализации с учётом особых образовательных потребностей детей с ограниченными возможностями здоровья и детей-инвалидов» в рамках деятельности Федеральной стажировочной площадки «Распространение на всей территории Российской Федерации современных моделей успешной социализации детей», г. Краснодар, 5-7 ноября 2014 г.

Директор Межшкольного эстетического центра города Краснодара - Ассоциированной школы ЮНЕСКО, Федеральной стажировочной площадки «Распространение на всей территории Российской Федерации современных моделей успешной социализации детей», Заслуженный учитель Российской Федерации, Заслуженный деятель культуры Кубани М.А. Амбарцумян

Общество с ограниченной ответственностью «Центр подготовки государственных и муниципальных служащих» (ООО «Центр подготовки государственных и муниципальных служащих»)

УДОСТОВЕРЕНИЕ о повышении квалификации

612408304287

Документ о квалификации

Регистрационный номер 1/2018

Город Ростов-на-Дону

Дата выдачи 21.12.2018г.

Настоящее удостоверение свидетельствует о том, что **Бездорнова Марина Андреевна** прошел(а) повышение квалификации в (на) период с 03 декабря 2018г. по 21 декабря 2018г. ООО «Центр подготовки государственных и муниципальных служащих» по дополнительной профессиональной программе **«Организация инклюзивного образования инвалидов, лиц с ОВЗ в образовательных организациях»** в объёме 144 часа

Руководитель Р.Ю.Гурниковская

Секретарь Е.В.Зеленцова

УПРАВЛЕНИЕ ОБРАЗОВАНИЯ АДМИНИСТРАЦИИ МУНИЦИПАЛЬНОГО ОБРАЗОВАНИЯ КАЛИНИНСКИЙ РАЙОН

СЕРТИФИКАТ

Настоящим подтверждается, что

ДОДУРА ЗОЯ ЛЕОНИДОВНА

выступала с обобщением опыта на межрайонном семинаре педагогических работников учреждений дополнительного образования

«Обновление содержания и технологий дополнительного образования при реализации дополнительных общеобразовательных программ»

Дата проведения: 10 апреля 2018 года

Начальник управления образования администрации муниципального образования Калининский район Е.А.Солянник

Государственное казенное общеобразовательное учреждение Краснодарского края специальная (коррекционная) школа-интернат ст-цы Калининской

СЕРТИФИКАТ

Настоящим подтверждается, что

Додура Зоя Леонидовна,

педагог- организатор МБУ ДО ДДТ ст.Калининской, провела мастер-класс в рамках краевой благотворительной акции «Пасхальный звон» для учащихся специальных (коррекционных) учреждений

Дата проведения: 4 апреля 2018 года

Директор Л.В.Лазаренко

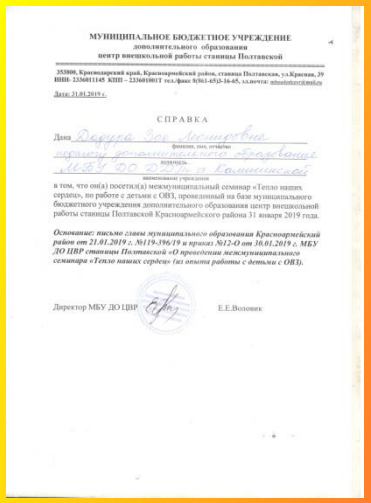

МУНИЦИПАЛЬНОЕ БЮДЖЕТНОЕ УЧРЕЖДЕНИЕ дополнительного образования центр внешкольной работы станицы Полтавской

353080, Краснодарский край, Красноармейский район, станица Полтавская, ул.Кревная, 39 ИНН-2326011145 КПП – 232601001Т тел./факс 8(861-65)3-16-65, эл.почта: mbuodtdstr@mail.ru

Дата: 31.01.2019 г.

СПРАВКА

Дана Додура Зое Леонидовне, педагогу дополнительного образования МБОУ ДО ДДТ ст. Калининской

фамилия, имя, отчество должность наименование учреждения

в том, что он(а) посетил(а) межмуниципальный семинар «Тепло наших сердцев», по работе с детьми с ОВЗ, проведенный на базе муниципального бюджетного учреждения дополнительного образования центр внешкольной работы станицы Полтавской Красноармейского района 31 января 2019 года.

Основание: письмо главы муниципального образования Красноармейский район от 21.01.2019 г. №119-396/19 и приказ №12-О от 30.01.2019 г. МБУ ДО ЦВР станицы Полтавской «О проведении межмуниципального семинара «Тепло наших сердцев» (из опыта работы с детьми с ОВЗ).

Директор МБУ ДО ЦВР Е.Е.Воловик

Свидетельство

выдано

Бездорновой Марине Александровне

педагогу дополнительного образования МБОУ ДОД ДДТ ст. Калининской по результатам обобщения опыта работы по теме: «Дополнительное образование как пространство успешной социализации детей» на межрайонном семинаре педагогических работников дополнительного образования Брюховецкого и Калининского районов «Социализация обучающихся средствами дополнительного образования детей».

Опыт работы оценен положительно, рекомендован к применению.

Начальник управления образования администрации муниципального образования Брюховецкий район Е.В.Петрова

02 декабря 2014 года

При реализации программ художественной направленности для детей с ОВЗ необходимо учитывать:

- оптимальный режим образовательных нагрузок;
- коррекционно-развивающая направленность образовательного процесса;
- специализированные условия
- обучение с учётом специфики развития ребёнка;
- оздоровительный и охранительный режим

Возможность индивидуального подбора формы получения дополнительного образования художественной направленности, может быть предложено:

- Обучение индивидуально на дому по адаптированным дополнительным общеобразовательным программам индивидуального обучения

- Обучение в условиях инклюзивного включения в группы сверстников, не имеющих ограничений по здоровью

- Групповое обучение по адаптированным дополнительным общеобразовательным программам художественной направленности

Формы получения дополнительного образования художественной направленности в условиях ДДТ ст.Калининской

- адаптированная программа **«Декоративно-прикладное творчество для детей с ОВЗ»,** объединение **«Мир моих увлечений»** -7 учащихся; срок реализации 4 года;
- адаптированная программа **«Индивидуальная работа с детьми с ограниченными возможностями здоровья»**, объединение «**Я познаю мир»,** 5 учащихся, срок реализации 6 лет;
- адаптированная программа **«Творческая мастерская»,** объединение **«Ориентир»** - 4 ребенка обучаются по этой программе, срок реализации 1 год

Методика проведения, содержание занятий может измениться в зависимости от:

- состояния здоровья ребенка;
- его настроения;
- непредвиденных семейных ситуаций и других обстоятельств.

Условия проведения занятий:

- замедленный в отличие от здоровых детей темп обучения;
- оптимальное привлечение детей к предметно-практической деятельности;
- опора на наиболее развитые положительные качества ребенка;
- дифференцированное руководство деятельностью детей и корректирование их действий.

Личностные качества педагога

Бездорнова Марина Андреевна, педагог дополнительного образования высшей квалификационной категории, педагогический стаж 27 лет. Награждена почетной грамотой МОН РФ, 2012г., благодарственным письмом МОН КК, 2015г

Додура Зоя Леонидовна, педагог дополнительного образования 1 квалификационной категории, педагогический стаж 50 лет. Отличник народного просвещения, 1986 г.

ВОСПИТАТЕЛЬНАЯ РАБОТА

ОЦЕНКА ДЕЯТЕЛЬНОСТИ

РЕЗУЛЬТАТИВНОСТЬ

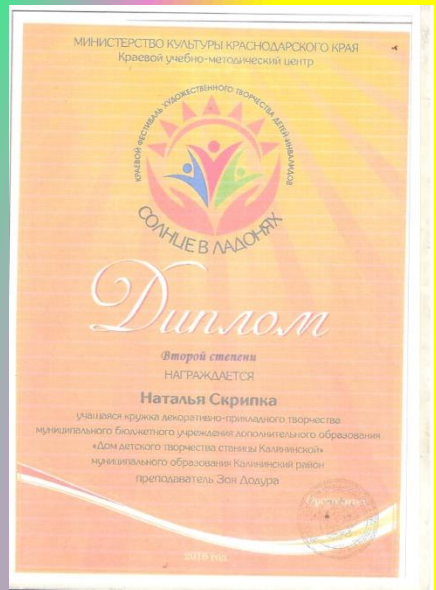

ДИАЛОГ С СЕМЬЕЙ

МЫ ВМЕСТЕ!

Спасибо за внимание!

Краснодарский край, Калининский район, ст.Калининская, ул.Ленина, 149

8-861-63-21-8-30

http://ddt-kalininskaya.ru

kalininddt@mail.ru